ΕΘΝΙΚΟ ΚΑΙ ΚΑΠΟΔΙΣΤΡΙΑΚΟ ΠΑΝΕΠΙΣΤΗΜΙΟ ΑΘΗΝΩΝ ΙΑΤΡΙΚΗ ΣΧΟΛΗ

Α΄ ΚΑΡΔΙΟΛΟΓΙΚΗ ΚΛΙΝΙΚΗ & ΟΜΩΝΥΜΟ ΚΑΡΔΙΟΛΟΓΙΚΟ ΑΙΜΟΔΥΝΑΜΙΚΟ ΕΡΓΑΣΤΗΡΙΟ Γ.Ν.Α. ΙΠΠΟΚΡΑΤΕΙΟ

Διευθυντής: Καθηγητής Κωνσταντίνος Π. Τσιούφης

Καρδιαγγειακή Υγεία Εγχώρια Παραγωγή & Περιβάλλον

4 & 5 Δεκεμβρίου 2026
Παπαστράτειο Μέγαρο Αγρίνιο



ΥΠΟ ΤΗΝ ΑΙΓΙΔΑ ΤΩΝ:

ΕΘΝΙΚΟ ΚΑΙ ΚΑΠΟΔΙΣΤΡΙΑΚΟ ΠΑΝΕΠΙΣΤΗΜΙΟ ΑΘΗΝΩΝ ΙΑΤΡΙΚΗ ΣΧΟΛΗ

Ιατρικός Σύλλογος Αγρινίου

Δήμος Αγρινίου

ΠΕΡΙΦΕΡΕΙΑ ΔΥΤΙΚΗΣ ΕΛΛΑΔΑΣ
χώρα ανάπτυξης

ΔΙΟΡΓΑΝΩΣΗ ΣΕ ΣΥΝΕΡΓΑΣΙΑ ΜΕ:

ΠΑΝΕΛΛΗΝΙΑ ΕΤΑΙΡΕΙΑ ΔΙΑΤΡΟΦΗΣ ΑΘΗΝΑ

ΕΠΙΣΤΗΜΟΝΙΚΟ ΠΡΟΓΡΑΜΜΑ

ΧΑΙΡΕΤΙΣΜΟΣ

Οι καρδιαγγειακές παθήσεις εξακολουθούν να παραμένουν παγκοσμίως και βέβαια και στη χώρα μας η πρώτη αιτία θανάτου, με την καρδιαγγειακή νοσηρότητα να συνδέεται με υψηλό βαθμό αναπηρίας και κόστος παροχής υπηρεσιών υγείας, που συχνά ξεπερνά τις δυνατότητες όλων των κοινωνιών. Ταυτόχρονα, οι περιβαλλοντικοί ρύποι και η κλιματική αλλαγή αποτελούν έναν επιπρόσθετο και σημαντικό παράγοντα καρδιαγγειακού κινδύνου, του οποίου η ακριβής επιβλαβής συνεισφορά αποτελεί πεδίο εντατικής έρευνας.

Στη σύγχρονη εποχή του αναπτυγμένου και πολιτισμένου κόσμου, η μακροζωία και η ευζωία αποτελούν βασικούς στόχους κάθε υγιούς κοινωνίας. Η Αιτωλοακαρνανία είναι ένας ιδιαίτερος νομός που αξίζει να τύχει μεγαλύτερου ενδιαφέροντος προκειμένου να μετατραπούν σε συγκριτικά πλεονεκτήματα τα εμπόδια που είναι συνυφασμένα με τη γεωγραφική της ανομοιομέρεια. Με μοχλό τα ανωτέρω γεννήθηκε προ 4 ετών η ιδέα διοργάνωσης του Συνεδρίου **«Καρδιαγγειακή Υγεία - Εγχώρια Παραγωγή & Περιβάλλον»**, στην ιδιαίτερη πατρίδα μου το Αγρίνιο με βασικό μοχλό το ΕΚΠΑ και την Ιατρική Σχολή Αθηνών.

Η καθολική αναγνώριση της επιτυχίας των τριών προηγούμενων συνεδρίων (2023, 2024, 2025) δημιούργησε τις προϋποθέσεις να το επαναλάβουμε φέτος στις 4 και 5 Δεκεμβρίου 2026. Μάλιστα και φέτος το συνέδριο εμπλουτίζεται με σεμινάριο εκπαίδευσης στην παροχή πρώτων βοηθειών (Basic Life Support, BLS) στους φαρμακοποιούς του Νομού μας από εκπαιδευτές του προγράμματος BLS της Ιατρικής Σχολής ΕΚΠΑ, που θα γίνει στο Παπαστράτειο Μέγαρο την Παρασκευή 4/12/2026.

Στο Συνέδριο αυτό συμμετέχουν ως ομιλητές ή πρόεδροι διακεκριμένοι επιστήμονες που έλκουν την καταγωγή τους από την Αιτωλοακαρνανία, πλαισιωμένοι από διακεκριμένα στελέχη της ευρύτερης Ακαδημαϊκής κοινότητας της χώρας μας. Επίσης έγινε θεσμός το επιστημονικό βήμα στους γιατρούς της Πρωτοβάθμιας Φροντίδας της περιοχής μας, να συζητήσουν με ειδικούς, περιπτώσεις ασθενών που τους προκάλεσαν το ενδιαφέρον ή είχαν σημαντικό βαθμό δυσκολίας στην αντιμετώπισή τους.

Θερμές ευχαριστίες στον Ιατρικό Σύλλογο Αγρινίου, στην Καρδιολογική Κλινική του Νοσοκομείου Αγρινίου, στο Δήμο Αγρινίου και στην Περιφέρεια Δυτικής Ελλάδας καθώς και στην Ιατρική Σχολή Αθηνών και τις Πρυτανικές Αρχές του ΕΚΠΑ που στηρίζουν ενεργά το Συνέδριο αυτό.

Με φιλικούς χαιρετισμούς

Κωνσταντίνος Τσιούφης

Καθηγητής-Δ/ντής Α΄ Καρδιολογικής Κλινικής ΕΚΠΑ,
Ιπποκράτειο Νοσοκομείο Αθηνών
Αντιπρόεδρος Ιατρικής Σχολής ΕΚΠΑ
Πρόεδρος της Εφορείας του Αρεταίειου και Αιγινητείου Νοσοκομείου

ΕΠΙΣΤΗΜΟΝΙΚΟ ΠΡΟΓΡΑΜΜΑ

ΠΑΡΑΣΚΕΥΗ 04 ΔΕΚΕΜΒΡΙΟΥ

ΠΑΠΑΣΤΡΑΤΕΙΟ ΜΕΓΑΡΟ

Η ΙΑΤΡΙΚΗ ΣΧΟΛΗ ΕΚΠΑ ΣΤΗΝ ΚΟΙΝΟΤΗΤΑ

ΣΕΜΙΝΑΡΙΟ BLS ΣΕ ΦΑΡΜΑΚΟΠΟΙΟΥΣ ΤΗΣ ΑΙΤΩΛΟΑΚΑΡΝΑΝΙΑΣ

ΟΡΓΑΝΩΤΗΣ ΣΕΜΙΝΑΡΙΟΥ: **Καθηγητής Κωνσταντίνος Τσιούφης**

ΔΙΕΥΘΥΝΤΡΙΑ ΣΕΜΙΝΑΡΙΟΥ: **Αμαλία Ρόμπολα**

ΟΡΓΑΝΩΤΙΚΗ ΕΠΙΤΡΟΠΗ:

Χρήστος Αντωνίου
Ειρήνη Δρή
Γρηγόριος Καραμάσης
Στέργιος Καραμεσίνης-Σπινθάκης
Αθανάσιος Κορδαλής
Βασιλική Κουλολιά
Ιωάννης Λεοντσίνης
Ελένη Μαντά
Παναγιώτης Ξύδης
Ευάγγελος Οικονόμου
Άγγελος Παπανικολάου
Στέργιος Σουλαϊδόπουλος
Ανδρέας Συνετός
Χριστίνα Χρυσοχόου

ΑΙΘΟΥΣΑ Α	ΑΙΘΟΥΣΑ Β
13.00 - 15.00 **ΘΕΩΡΗΤΙΚΗ ΚΑΤΑΡΤΙΣΗ**	15.00 - 17.30 **ΠΡΑΚΤΙΚΗ ΕΞΑΣΚΗΣΗ**



ΠΑΠΑΣΤΡΑΤΕΙΟ ΜΕΓΑΡΟ

10:30 – 12:00

WORKSHOP I

ΣΥΖΕΥΞΗ ΤΗΣ ΕΜΠΕΙΡΙΑΣ ΤΩΝ EXPERTS ΜΕ ΤΟΥΣ ΙΑΤΡΟΥΣ ΤΗΣ ΠΡΩΤΟΒΑΘΜΙΑΣ ΦΡΟΝΤΙΔΑΣ ΑΠΟ ΔΟΜΕΣ ΥΓΕΙΑΣ ΤΗΣ ΑΙΤΩΛΟΑΚΑΡΝΑΝΙΑΣ

ΠΑΡΟΥΣΙΑΣΗ ΚΛΙΝΙΚΩΝ ΠΕΡΙΣΤΑΤΙΚΩΝ

Συντονιστές: **Κωνσταντίνος Τσιούφης, Γεώργιος Αλμπάνης, Κυριάκος Γραμματικόπουλος**
Επιμέλεια: **Γεώργιος Αγραφιώτης, Ιωάννης Νταλακούρας, Βασίλειος Στούμπος, Χρήστος Φραγκούλης**

Συμμετέχουν:

- **Γ.Ν. Αγρινίου** | *Χριστίνα Μάλαινου, Πέτρος Νταλαφούρας, Αλεξάνδρα Παπανικολάου, Νικόλαος Συρμιντζέλης*
- **Κ.Υ. Αιτωλικού** | *Ευτυχία Μπαφατάκη, Χρήστος Συντζιρμάς*
- **Γ΄ ΤΟΜΥ Αγρινίου** | *Αγγελική Μπούζιου*
- **Κ.Υ. Θέρμου** | *Δέσποινα Γεωργατζέλη, Ελπινίκη Δούκα, Θωμάς Παληκαρώνας, Ειρήνη Παπαδημητρίου, Βιργινία Σερπάνου, Παναγιώτης Σολδάτος, Παναγιώτης Στεργίου*
- **Κ.Υ. Κατούνας** | *Δήμητρα Παπαλάμπρου, Σπυριδούλα Σιδέρη, Παναγιώτης Σταμάτης, Νικολέττα-Ιωάννα Τσιάμη*
- **Κ.Υ. Αμφιλοχίας** | *Δημήτριος Δερβίσης*
- **Κ.Υ. Αστακού** | *Σοφία Χολή*
- **Γ.Ν. Μεσολογγίου**

Ειδικοί Προσκεκλημένοι:

- **Ανδρέας Θεοδωράκης**
- **Χριστίνα Σκανδάλου**
- **Θεοφάνης Μίνος**
- **Κωνσταντίνα Κατσάνου**
- **Νικόλαος Ντόκας**
- **Βασίλειος Τζελτζές**

Η νοσηλευτική άποψη:

Μαρία Γαμβρούλη

Η άποψη των φοιτητών (ΕΚΠΑ):

- **Αθανάσιος Ζάγκας, Γεώργιος Καρτέρης**

12:00 – 13:00

WORKSHOP II

ΣΥΖΕΥΞΗ ΤΗΣ ΕΜΠΕΙΡΙΑΣ ΤΩΝ EXPERTS ΜΕ ΤΟΥΣ ΙΑΤΡΟΥΣ ΤΗΣ ΠΡΩΤΟΒΑΘΜΙΑΣ ΦΡΟΝΤΙΔΑΣ ΑΠΟ ΔΟΜΕΣ ΥΓΕΙΑΣ ΤΗΣ ΑΙΤΩΛΟΑΚΑΡΝΑΝΙΑΣ

ΕΡΜΗΝΕΙΑ ΕΝΔΙΑΦΕΡΟΝΤΩΝ ΚΑΡΔΙΟΓΡΑΦΗΜΑΤΩΝ

Συντονιστές: **Κωνσταντίνος Τσιούφης, Αλέξανδρος Κασιακόγιας, Αθανάσιος Κορδαλής, Ιωάννης Λεοντσίνης**

Experts: **Χρήστος-Κωνσταντίνος Αντωνίου, Αγγελική Λαΐνά, Παναγιώτα Μανωλάκου, Παναγιώτης Ξύδης**

ΕΠΙΣΤΗΜΟΝΙΚΟ ΠΡΟΓΡΑΜΜΑ

ΠΑΡΑΣΚΕΥΗ 04 ΔΕΚΕΜΒΡΙΟΥ

ΠΑΠΑΣΤΡΑΤΕΙΟ ΜΕΓΑΡΟ

13:00 – 13:30 *ΔΙΑΛΕΙΜΜΑ – COFFEE BREAK*

16:00 – 17:20 **Η ΚΑΡΔΙΟΛΟΓΙΑ ΣΥΝΑΝΤΑ ΤΙΣ ΑΛΛΕΣ ΕΙΔΙΚΟΤΗΤΕΣ ΚΑΙ ΕΠΙΣΤΗΜΕΣ**
(10 λεπτά κάθε εισήγηση)
Πρόεδροι: **Δημήτρης Αλεξόπουλος, Χρήστος Κατσούρας, Στέφανος Φούσας, Αμάντα Ψυρρή**

Το σύνδρομο Τιθωνός στη σύγχρονη Ιατρική
Δημοσθένης Μπούρος

Ένα άλλο θεραπευτικό μονοπάτι στον καρκίνο του προστάτη
Κωνσταντίνος Στραβοδήμος

Καρκίνος παχέος εντέρου
Σπήλιος Μανωλακόπουλος

Μη καρδιοχειρουργικές επεμβάσεις σε ασθενείς με καρδιαγγειακή νόσο: Από την εκτίμηση κινδύνου στην ασφαλή χειρουργική
Ορέστης Λύρος

Δωρεά οργάνων και μεταμόσχευση: Φιλοσοφική προσέγγιση
Θεόδωρος Χήρας

Διαχείριση ασθενούς με κοιλιακή έκτακτη συστολική αρρυθμία: Πότε να ανησυχούμε;
Σωκράτης Παστρωμάς

17:20 – 18:30 **ΤΙΜΗΤΙΚΕΣ ΔΙΑΛΕΞΕΙΣ**
(10 λεπτά ανά διάλεξη)

Πρόεδροι: **Χαράλαμπος Βλαχόπουλος, Ευστάθιος Ευσταθόπουλος**

Ευάλωτες πόλεις στην κλιματική κρίση
Δημήτριος Τούσουλης

Υγεία, Περιβάλλον και Παραγωγή: Η Καινοτομία ως Κοινός Παρονομαστής Ανάπτυξης
Βασίλειος Λουκόπουλος

Η εμπλοκή των συστημάτων υγείας σε μεγάλης κλίμακας Φυσικών Καταστροφών
Ευθύμης Λέκκας

Τεχνητή νοημοσύνη και απεικόνιση
Γεώργιος Καγκάδης

Ο άνθρωπος της Πατερικής Θεολογίας και ο μετάνθρωπος της ψηφιακής εποχής
Βασίλειος Τσίγκος

ΠΑΠΑΣΤΡΑΤΕΙΟ ΜΕΓΑΡΟ

18:30 ΤΕΛΕΤΗ ΕΝΑΡΞΗΣ

Πρόεδροι: **Νικόλαος Αρκαδόπουλος, Γεράσιμος Σιάσος, Κωνσταντίνος Τσιούφης**

Α. ΕΙΣΑΓΩΓΙΚΑ ΣΧΟΛΙΑ

Κωνσταντίνος Τσιούφης

Β. ΧΑΙΡΕΤΙΣΜΟΙ ΕΠΙΣΗΜΩΝ

Σεβασμιώτατος Μητροπολίτης Αιτωλοακαρνανίας
Πρύτανης ΕΚΠΑ
Πρόεδρος Ιατρικής Σχολής ΕΚΠΑ
Δήμαρχος Αγρινίου
Πρόεδρος Ιατρικού Συλλόγου Αγρινίου
Πρόεδρος Φαρμακευτικού Συλλόγου Τριχωνίδας

Γ. ΒΡΑΒΕΥΣΗ ΠΡΥΤΑΝΗ ΕΚΠΑ

Καθηγητή κ. Γεράσιμου Σιάσου
Πρύτανης Εθνικού και Καποδιστριακού Πανεπιστημίου Αθηνών, Καθηγητής - Διευθυντής, Γ΄ Καρδιολογικής Κλινικής ΕΚΠΑ, Γ.Ν.Ν.Θ.Α. «Η Σωτηρία»

Δ. ΒΡΑΧΕΙΑ ΕΙΔΙΚΗ ΕΙΣΗΓΗΣΗ

Όταν η μουσική αγγίζει την καρδιά. Εγκέφαλος, συναίσθημα και μνήμη
Σωκράτης Παπαγεωργίου

Ε. ΑΠΟΝΟΜΗ ΤΙΜΗΤΙΚΗΣ ΠΛΑΚΕΤΑΣ

Μουσικοσυνθέτης Λίνος Κόκοτος

Απόδοση συνθέσεων του τιμώμενου από τη χορωδία του Συλλόγου «Ορφέας»

ΣΤ. ΕΠΙΔΟΣΗ ΠΙΣΤΟΠΟΙΗΤΙΚΩΝ BLS

ΕΠΙΣΤΗΜΟΝΙΚΟ ΠΡΟΓΡΑΜΜΑ

ΣΑΒΒΑΤΟ 05 ΔΕΚΕΜΒΡΙΟΥ

ΠΑΠΑΣΤΡΑΤΕΙΟ ΜΕΓΑΡΟ

08:30 – 09:30 **ΤΙ ΑΛΛΑΖΕΙ ΣΤΗΝ ΚΛΙΝΙΚΗ ΠΡΑΞΗ ΜΕ ΒΑΣΗ ΤΙΣ ΠΡΟΣΦΑΤΕΣ ΚΑΤΕΥΘΥΝΤΗΡΙΕΣ ΟΔΗΓΙΕΣ ESC/AHA**

(8 διαφάνειες / 8 λεπτά παρουσίαση)

Πρόεδροι: **Αριστείδης Ανδρουλάκης, Κωνσταντίνος Θωμόπουλος, Δημήτριος Πετράς**

Καρδιακή αποκατάσταση
Δημήτριος Κωνσταντινίδης

Καρδιαγγειακή νόσος και χρόνια νεφρική νόσος
Αικατερίνη Δαμιανάκη

Καρδιακή ανεπάρκεια
Χριστίνα Χρυσοχόου

5ος Παγκόσμιος ορισμός του εμφράγματος του μυοκαρδίου
Ειρήνη Δρή

Δυσλιπιδαιμία
Ιωάννης Ανδρίκου

09:30 – 10:30 **ΟΡΘΟΛΟΓΙΚΗ ΧΡΗΣΗ ΑΝΤΙΠΗΚΤΙΚΗΣ – ΑΝΤΙΑΙΜΟΠΕΤΑΛΙΑΚΗΣ ΑΓΩΓΗΣ ΣΕ ΔΙΑΦΟΡΕΤΙΚΑ ΚΛΙΝΙΚΑ ΣΕΝΑΡΙΑ**

(6 λεπτά ανά παρουσίαση)

Πρόεδροι: **Δημήτρης Αλεξόπουλος, Ιωάννης Κανακάκης, Γεώργιος Κατσιμαγκλής**

Πόσο "αθώα" είναι η χορήγηση αντιπηκτικής / αντιαιμοπεταλιακής αγωγής;
Στέργιος Σουλαϊδόπουλος

Αντιαιμοπεταλιακή αγωγή / αντιπηκτική αγωγή μετά από οξύ στεφανιαίο σύνδρομο
Γεώργιος Τριάντης

Αντιαιμοπεταλιακή αγωγή / αντιπηκτική αγωγή και στεντ: Προετοιμασία, συνέχιση, αποκλιμάκωση
Γρηγόριος Τσίγκας

Αντιαιμοπεταλιακή / αντιπηκτική αγωγή μετά από σύγκλειση ανοικτού ωοειδούς / ωτίου αριστερού κόλπου
Αικατερίνη Παππά

Αντιαιμοπεταλιακή / αντιπηκτική αγωγή μετά από TAVI
Σοφία Βαϊνά

Αντιπηκτική αγωγή μετά από PVI
Ιωάννης Δουνδουλάκης



ΠΑΠΑΣΤΡΑΤΕΙΟ ΜΕΓΑΡΟ

10:30 – 11:15 **ΕΙΣΗΓΗΣΕΙΣ ΕΥΡΥΤΕΡΟΥ ΕΝΔΙΑΦΕΡΟΝΤΟΣ (ΜΕ ΕΠΙΚΕΝΤΡΟ ΤΗΝ ΑΙΤΩΛΟΑΚΑΡΝΑΝΙΑ)**

Πρόεδροι: **Δημήτριος Τούσουλης, Σπυρίδων Βλαχόπουλος, Ευστάθιος Ευσταθόπουλος**

Ο υδάτινος πλούτος της Αιτωλοακαρνανίας: Περιβάλλον, παραγωγή και δημόσια υγεία (10 λεπτά)
Ιωάννης Καλαβρουζιώτης

Περιβαλλοντικά ευφυής γεωργία: Εφαρμογή τεχνολογικών λύσεων στην ελαιοκαλλιέργεια (8 λεπτά)
Βασίλειος Τριανταφυλλίδης

Τοπικά προϊόντα, υγεία του ήπατος και προστασία της καρδιάς (6 λεπτά)
Ελένη Γελαδάρη

Ποιο είναι το όφελος από την κατανάλωση του Trikalinos αυγοτάραχου; (8 λεπτά)
Στέφανος Κάλης

Σχολιασμός: **Χριστίνα Φιλίππου, Βασίλειος Σεβαστιανός**

11:15 – 11:30 *ΔΙΑΛΕΙΜΜΑ*

Η ΣΥΝΕΔΡΙΑ ΤΗΣ ΙΑΤΡΙΚΗΣ ΣΧΟΛΗΣ ΚΑΙ ΤΟΥ ΕΚΠΑ

11:30 – 12:45 **ΕΙΣΗΓΗΣΕΙΣ ΣΕ ΘΕΜΑΤΑ ΕΥΡΥΤΕΡΟΥ ΥΓΕΙΟΝΟΜΙΚΟΥ ΕΝΔΙΑΦΕΡΟΝΤΟΣ**
(10 λεπτά ανά εισήγηση)

Α' ΜΕΡΟΣ

Πρόεδροι: **Νικόλαος Αρκαδόπουλος, Γεράσιμος Σιάσος, Κωνσταντίνος Τσιούφης**

Ανασχεδιάζοντας τα Συστήματα Υγείας: Στρατηγικές Βιώσιμης Ανάπτυξης στην Εποχή της Τεχνητής Νοημοσύνης
Δημήτριος Καινούργιος

Η τεχνητή νοημοσύνη στην ανώτατη εκπαίδευση
Σπυρίδων Βλαχόπουλος

Καρδιακή Ανεπάρκεια και συστήματα υγείας
Γεράσιμος Φιλιππάτος

Ετήσιοι Εμβολιασμοί και καρδιαγγειακή προστασία
Στυλιανός Λουκίδης

Β' ΜΕΡΟΣ

ΕΙΔΙΚΕΣ ΒΡΑΒΕΥΣΕΙΣ
(παρουσίαση: 8 λεπτά)

- **Δημοσθένης Μπούρος**
  Ομότιμος Καθηγητής Ιατρικής Σχολής ΕΚΠΑ
- **Αθανάσιος Διαμαντόπουλος**
  Ομότιμος Καθηγητής Ιατρικής Σχολής

ΕΠΙΣΤΗΜΟΝΙΚΟ ΠΡΟΓΡΑΜΜΑ

ΣΑΒΒΑΤΟ 05 ΔΕΚΕΜΒΡΙΟΥ

ΠΑΠΑΣΤΡΑΤΕΙΟ ΜΕΓΑΡΟ

12:45 – 13:30 **Η ΚΑΡΔΙΑΓΓΕΙΑΚΗ ΠΕΡΙΘΑΛΨΗ ΣΤΗΝ ΑΙΤΩΛΟΑΚΑΡΝΑΝΙΑ – ΣΥΖΗΤΗΣΗ ΜΕ ΤΙΣ ΤΟΠΙΚΕΣ ΑΡΧΕΣ**

Γ΄ ΜΕΡΟΣ

Συντονισμός: **Κωνσταντίνος Τσιακανίκας**

Panelists: **Κωνσταντίνος Τσιούφης, Γεράσιμος Σιάσος, Χρήστος Κατσούρας, Περικλής Νταβλούρος**

Συμμετέχουν:

- *Δήμαρχος Αγρινίου* **Γεώργιος Παπαναστασίου**
- *Δήμαρχος Μεσολογγίου* **Σπύρος Διαμαντόπουλος**
- *Δήμαρχος Αμφιλοχίας* **Αθανάσιος Τορουνίδης**
- *Δήμαρχος Θέρμου* **Σπυρίδων Κωνσταντάρας**
- *Δήμαρχος Ξηρομέρου* **Ιωάννης Τριανταφυλλάκης**
- *Βουλευτές του Νομού*
- *Δημοσιογράφος* **Κέλλυ Φαναριώτη**
- *Διοικητής Π.Γ.Ν. «Αττικόν»* **Σπύρος Αποστολόπουλος**
- *Διοικητής Γ.Ν.Α. «Λαϊκό»* **Θεοφάνης Ροΐδης**
- *Διοικητής Γ.Ν. Αγρινίου* **Μιχαήλ Σερασκέρης**
- *Διευθυντής Καρδιολογικού Τμήματος Γ.Ν. Αγρινίου* **Κυριάκος Γραμματικόπουλος**
- *Πρόεδρος Ιατρικού Συλλόγου Αγρινίου* **Γεώργιος Αγραφιώτης**
- *Πρόεδρος Φαρμακευτικού Συλλόγου Τριχωνίδας* **Βασιλική Κοντούλη**

13:30 – 14:15 **ΚΑΡΔΙΟΛΟΓΙΑ, ΝΕΥΡΟΛΟΓΙΑ ΚΑΙ ΨΥΧΙΑΤΡΙΚΗ: ΤΡΕΙΣ ΕΙΔΙΚΟΤΗΤΕΣ, ΕΝΑΣ ΑΣΘΕΝΗΣ**

(Βραχείες εισηγήσεις 8 λεπτών)

Πρόεδροι: **Σωκράτης Παπαγεωργίου, Χαράλαμπος Βλαχόπουλος, Χρήστος Κατσούρας**

Σύγχρονες όψεις της Πολλαπλής Σκλήρυνσης: Επιθετικοί φαινότυποι, μηχανισμοί εξέλιξης και νέοι θεραπευτικοί στόχοι
Αίγλη Βακράκου

Καρδιολογική διαχείριση του ασθενούς με πολλαπλή σκλήρυνση
Ηλίας Γιαλάφος

Νεότερες εξελίξεις - Κατευθυντήριες οδηγίες στην αντιμετώπιση του οξέος ισχαιμικού αγγειακού εγκεφαλικού επεισοδίου
Μυρτώ Παλκοπούλου

Καρδιολογική διαχείριση του ασθενούς με πρόσφατο ισχαιμικό εγκεφαλικό επεισόδιο
Κωνσταντίνος Ζήσιμος

Ψυχιατρικές επιπτώσεις των GLP-1s
Κωνσταντίνος Τσαμάκης | *Σχόλιο:* **Γεωργία Μπαλτά**



ΠΑΠΑΣΤΡΑΤΕΙΟ ΜΕΓΑΡΟ

14:00 **ΑΙΘΟΥΣΑ Β** **ΣΥΝΑΝΤΗΣΗ ΤΗΣ ΕΝΩΣΗΣ ΠΑΝΕΠΙΣΤΗΜΙΑΚΩΝ ΤΗΣ ΑΙΤΩΛΟΑΚΑΡΝΑΝΙΑΣ**
Πρόεδρος: **Δημοσθένης Μπούρος**

14:15 – 15:00 *ΕΛΑΦΡΥ ΓΕΥΜΑ*

15:00 – 16:00 **ΚΑΡΔΙΟΛΟΓΙΑ, ΓΑΣΤΡΕΝΤΕΡΟΛΟΓΙΑ, ΠΑΘΟΛΟΓΙΑ: ΤΡΕΙΣ ΕΙΔΙΚΟΤΗΤΕΣ, ΕΝΑΣ ΑΣΘΕΝΗΣ**
(Βραχείες εισηγήσεις 6 λεπτών)

Πρόεδροι: **Σπήλιος Μανωλακόπουλος, Ιωάννης Καλλικάζαρος, Βασίλειος Σαράκης**

Τεχνητή Νοημοσύνη στην Οξεία Καρδιακή Ανεπάρκεια: Μπορούν τα Μεγάλα Γλωσσικά Μοντέλα να υποστηρίξουν την κλινική απόφαση;
Ευάγγελος Οικονόμου | *Σχόλιο:* **Δημήτριος Χατζής**

Ηπατοτοξικότητα φαρμάκων
Ηλιάνα Μάνη | *Σχόλιο:* **Νικόλαος Νεκτάριος Καραμανώλης**

Η θέση της μετφορμίνης στη θεραπεία του Σακχαρώδη Διαβήτη
Αντώνης Κυρίτσης | *Σχόλιο:* **Σταύρος Παππάς**

Εκτίμηση της συμμόρφωσης των ασθενών στην κλινική πράξη
Χρήστος Φραγκούλης | *Σχόλιο:* **Ευστάθιος Ταξιάρχου**

MASLD: Νέες θεραπευτικές εξελίξεις σε μια καρδιομεταβολική νόσο
Θεόφιλος Αυδής | *Σχόλιο:* **Δάφνη Σουρέλλη**

16:00 – 16:30 **ΕΙΔΙΚΕΣ ΔΙΑΛΕΞΕΙΣ**
Πρόεδροι: **Ευστράτιος Παττακός, Νικόλαος Καυκάς**

Υποτροπιάζουσα περικαρδίτιδα
Γεώργιος Λάζαρος

Στεφανιαία επαναγγείωση. Πότε επιλέγω αρτηριακά και πότε φλεβικά μοσχεύματα
Νικόλαος Μπαϊκούσης

ΕΠΙΣΤΗΜΟΝΙΚΟ ΠΡΟΓΡΑΜΜΑ

ΣΑΒΒΑΤΟ 05 ΔΕΚΕΜΒΡΙΟΥ

ΠΑΠΑΣΤΡΑΤΕΙΟ ΜΕΓΑΡΟ

16:30 – 17:30 **ΟΤΑΝ Η ΑΠΕΙΚΟΝΙΣΗ ΕΧΕΙ ΤΟΝ ΠΡΩΤΟ ΛΟΓΟ (ΚΛΙΝΙΚΑ ΠΑΡΑΔΕΙΓΜΑΤΑ)**
(Βραχείες εισηγήσεις 5 λεπτών / Σχόλια 2 λεπτά)
Πρόεδροι: **Κωνσταντίνα Αγγέλη, Κίμων Σταματελόπουλος**

Στένωση αορτικής βαλβίδας σε ασθενείς με συνυπάρχουσα καρδιακή αμυλοείδωση
Παρασκευή Κουτρολού-Σωτηροπούλου | Σχόλιο: **Μαρία Κουρεμέτη**

AI και imaging
Χριστόφορος Κομπορόζος | Σχόλιο: **Ανδρέας Κατσιμάρδος**

Αποσύζευξη μιτροειδικού δακτυλίου (MAD) και αιφνίδιος θάνατος
Αγγελική Λαϊνά | Σχόλιο: **Αργυρώ Καλομπάτσου**

Χορήγηση πιστοποιητικού άθλησης σε έναν μαθητή
Χαρίλαος Τσιμπλής | Σχόλιο: **Χρήστος Χασικίδης**

Διοισοφάγειο υπέρηχο: Κλινικές εφαρμογές
Προκόπης Παπαδημητρίου | Σχόλιο: **Ιωάννης Δημητρόγλου**

Stress echo σε μη στεφανιαία νόσο
Ιωάννης Νταλακούρας | Σχόλιο: **Ανδρέας Τσέλιος**

Stress echo ή CTCA για ανίχνευση στεφανιαίας νόσου
Κωνσταντίνος Γιαννακόπουλος | Σχόλιο: **Ελένη Λάκκα**

17:30 – 18:30 **ΚΑΡΔΙΟΛΟΓΙΑ, ΕΠΕΜΒΑΤΙΚΗ ΑΚΤΙΝΟΛΟΓΙΑ, ΑΓΓΕΙΟΧΕΙΡΟΥΡΓΙΚΗ**
(Βραχείες εισηγήσεις 8 λεπτών)
Πρόεδροι: **Στυλιανός Λουκίδης, Ιωάννης Παναγιωτόπουλος, Γρηγόριος Καραμάσης**

Κλινικές εφαρμογές της Επεμβατικής Ακτινολογίας το 2026
Δημήτρης Φιλιππιάδης

Επεμβατική αντιμετώπιση της πνευμονικής εμβολής
Γεώργιος Λάτσιος

Πνευμονική υπέρταση: Θεραπευτικοί αλγόριθμοι
Ιωάννης Λεοντσίνης

DCB για όλες τις βλάβες;
Άγγελος Παπανικολάου

Φλεβική ανεπάρκεια. Πότε και πώς παρεμβαίνουμε;
Αριστοτέλης Υφαντής



ΠΑΠΑΣΤΡΑΤΕΙΟ ΜΕΓΑΡΟ

18:30 – 20:30 **17 ESC LATE-BREAKING CLINICAL TRIALS: ΤΙ ΑΛΛΑΖΕΙ ΣΤΗΝ ΚΛΙΝΙΚΗ ΠΡΑΚΤΙΚΗ ΑΠΟ ΑΥΡΙΟ;**
(Βραχείες παρουσιάσεις 4 λεπτών / Σχόλια 2 λεπτά)

18:30 – 19:30 Πρόεδροι: **Γρηγόριος Τσίγκας, Δημήτριος Τσιαχρής, Δημήτριος Φαρμάκης**

Α΄ ΜΕΡΟΣ

LIBREXIA ACS: Μπορεί η αναστολή του παράγοντα XIa να προλάβει την υποτροπή ισχαιμίας χωρίς μη αποδεκτή αύξηση των αιμορραγιών;
Αγγελική Λαϊνά | Σχόλιο: **Σωτήριος Δρογκάρης**

ENRICH-AF: Πρέπει να χορηγούμε αντιπηκτική αγωγή σε ασθενείς με κολπική μαρμαρυγή μετά από ενδοκράνια αιμορραγία;
Χρήστος-Κωνσταντίνος Αντωνίου | Σχόλιο: **Κωνσταντίνα Βλασοπούλου**

PVI-SHAM-AF: Σε ποιο βαθμό το όφελος της κατάλυσης της κολπικής μαρμαρυγής οφείλεται πραγματικά στην ίδια την επέμβαση;
Παναγιώτης-Αναστάσιος Τσιούφης | Σχόλιο: **Μιχαήλ Μπότης**

REMIUM: Μπορεί να διακοπεί με ασφάλεια η ασπιρίνη στην πρώιμη αντιθρομβωτική αγωγή μετά από PCI;
Γεώργιος Ματθαιόπουλος

SINGLE-AF: Μπορούμε να βελτιώσουμε τις αποφάσεις για αντιπηκτική αγωγή πέρα από τα συμβατικά όρια κινδύνου;
Αθανάσιος Κορδαλής | Σχόλιο: **Νικόλαος Αργυρίου**

TAVI PCI: Πρέπει η PCI να συνοδεύει συστηματικά την TAVI ή μπορούμε με ασφάλεια να την αναβάλλουμε;
Κωνσταντίνος Αζναουρίδης | Σχόλιο: **Γεώργιος Κουτσόπουλος**

TRIC-I-HF: Βελτιώνει η θεραπεία της σοβαρής ανεπάρκειας της τριγλώχινας τις εκβάσεις στην καρδιακή ανεπάρκεια και όχι μόνο τα συμπτώματα;
Κυριάκος Δημητριάδης

ERSAM: Πώς μπορούν να ρυθμιστούν ταυτόχρονα η αρτηριακή πίεση και το στρες στον υπερτασικό ασθενή;
Φώτιος-Παναγιώτης Τατάκης | Σχόλιο: **Αγγελική Βάκκα**

ΕΠΙΣΤΗΜΟΝΙΚΟ ΠΡΟΓΡΑΜΜΑ

ΣΑΒΒΑΤΟ 05 ΔΕΚΕΜΒΡΙΟΥ

ΠΑΠΑΣΤΡΑΤΕΙΟ ΜΕΓΑΡΟ

19:30 – 20:30 Πρόεδροι: **Χαράλαμπος Βλαχόπουλος, Κίμων Σταματελόπουλος, Χριστίνα Χρυσοχόου**

Β΄ ΜΕΡΟΣ

ESC 0/1-h algorithm: Μπορεί ο αλγόριθμος ESC 0/1 ώρας να επιταχύνει με ασφάλεια τη διάγνωση ή τον αποκλεισμό του εμφράγματος του μυοκαρδίου;
Ανδρέας Συνετός

POET-II: Μπορεί η παρατεταμένη ενδοφλέβια αντιβιοτική θεραπεία να συντομευθεί με ασφάλεια σε επιλεγμένους ασθενείς με ενδοκαρδίτιδα;
Αιμιλία Λαζάρου | Σχόλιο: **Παρασκευή Γκαρτζονίκα**

SHASTA-3/4: Πρόκειται η αναστολή του APOC3 μέσω RNA να αποτελέσει ένα νέο θεραπευτικό παράδειγμα για τη σοβαρή υπερτριγλυκεριδαιμία;
Παναγιώτης Θεοφίλης | Σχόλιο: **Μαρία Χατζή**

H-HeFT: Αξίζει μια παλαιότερη θεραπεία μια νέα θέση στη σύγχρονη αντιμετώπιση της καρδιακής ανεπάρκειας;
Ελένη Μαντά

CARDIO-TTRansform: Μπορεί η γονιδιακή σίγαση να αποτελέσει σημαντική θεραπεία τροποποίησης της νόσου στην ATTR-CM;
Αλέξιος Αντωνόπουλος | Σχόλιο: **Κυριακή Μαυρομουστάκου**

STAREE: Πρέπει να χορηγούμε συστηματικά στατίνες σε κατά τα άλλα υγιείς ηλικιωμένους;
Δημήτριος Τερεντές-Πρίντζιος | Σχόλιο: **Γεώργιος Γόμπος**

ACACIA-HCM: Μπορούμε επιτέλους να προσφέρουμε στοχευμένη φαρμακολογική θεραπεία στην υπερτροφική μυοκαρδιοπάθεια χωρίς απόφραξη;
Αλέξανδρος Κασιακόγιας

CRHCP: Μεταφράζεται ο μακροχρόνιος έλεγχος της αρτηριακής πίεσης σε πρόληψη της άνοιας;
Αριάδνη-Μαρία Μέντη | Σχόλιο: **Ιωάννης Ζαμάνης**

KARDIA-3: Είναι το μέλλον της θεραπείας της υπέρτασης μια ένεση κάθε λίγους μήνες αντί για καθημερινά δισκία;
Κωνσταντίνος Κυριακούλης | Σχόλιο: **Ευαγγελία Καλλιακούδα**

20:30 **ΛΗΞΗ ΣΥΝΕΔΡΙΟΥ**

ΟΜΙΛΗΤΕΣ
ΠΡΟΕΔΡΟΙ
ΣΧΟΛΙΑΣΤΕΣ

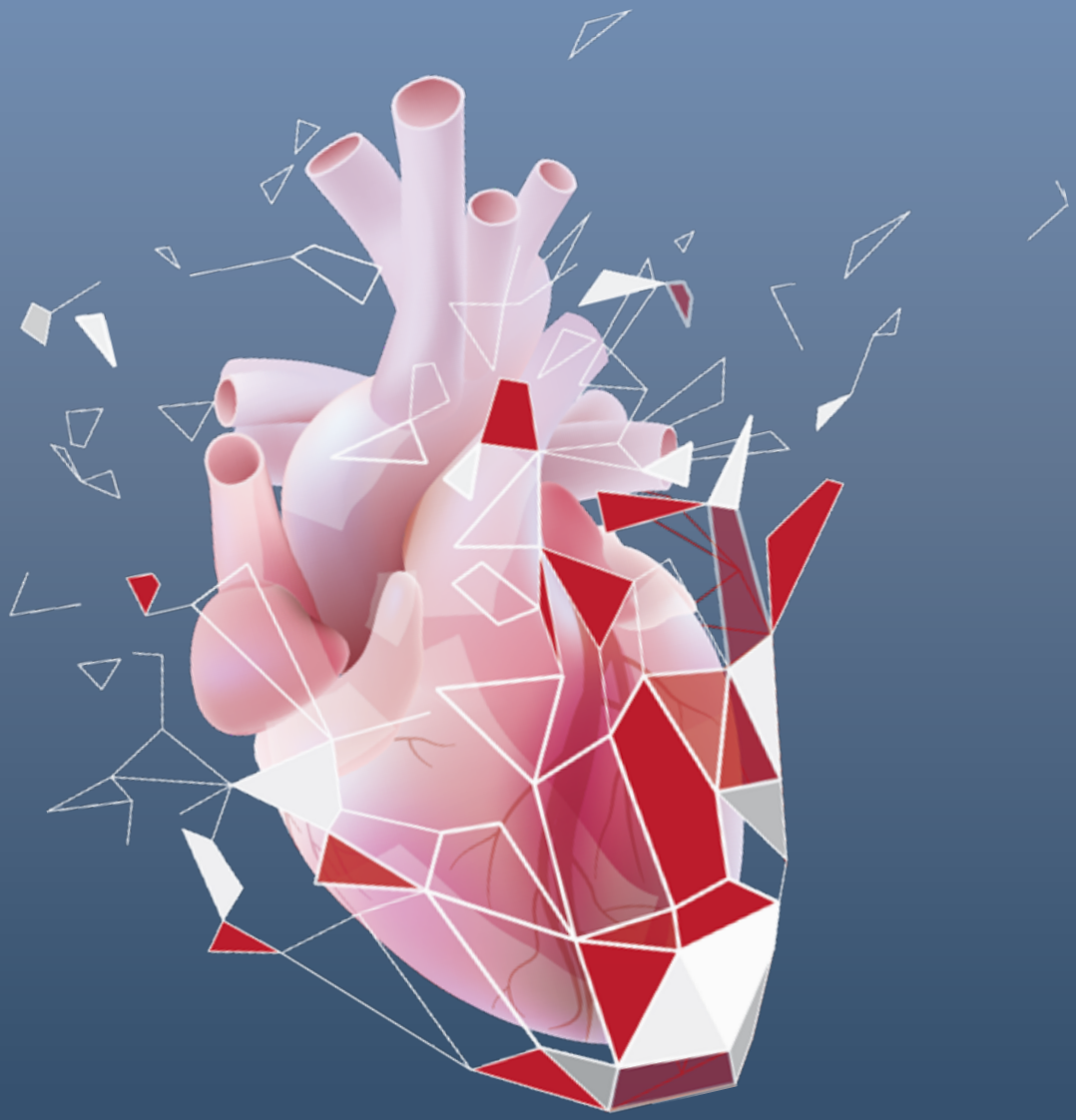

INDEX

Α.

ΑΓΓΕΛΗ ΚΩΝΣΤΑΝΤΙΝΑ
Καθηγήτρια, Α΄ Καρδιολογική Κλινική ΕΚΠΑ, Γ.Ν.Α. «Ιπποκράτειο»

ΑΓΡΑΦΙΩΤΗΣ ΓΕΩΡΓΙΟΣ
Γενικός/Οικογενειακός Ιατρός, Επιμελητής Α', Π.Ι. Παναιτωλίου Κ.Υ. Θέρμου, Συντονιστής Εκπαίδευσης Ειδικευομένων Γενικής/ Οικογενειακής Ιατρικής Γενικών Νοσοκομείων Αγρινίου και Μεσολογγίου, Πρόεδρος Ιατρικού Συλλόγου Αγρινίου

ΑΖΝΑΟΥΡΙΔΗΣ ΚΩΝΣΤΑΝΤΙΝΟΣ
Επίκουρος Καθηγητής, Α΄ Καρδιολογική Κλινική ΕΚΠΑ, Γ.Ν.Α. «Ιπποκράτειο»

ΑΛΕΞΟΠΟΥΛΟΣ ΔΗΜΗΤΡΗΣ
Ομότιμος Καθηγητής Καρδιολογίας ΕΚΠΑ, Συνεργάτης Ζ΄ Καρδιολογικής Κλινικής, ΔΘΚΑ «Υγεία»

ΑΛΜΠΑΝΗΣ ΓΕΩΡΓΙΟΣ
Συντονιστής – Διευθυντής, Καρδιολογικό Τμήμα, Γ.Ν. Πατρών «Ο Άγιος Ανδρέας»

ΑΝΔΡΙΚΟΥ ΙΩΑΝΝΗΣ
Επιμελητής Β΄, Α΄ Καρδιολογική Κλινική ΕΚΠΑ, Γ.Ν.Α. «Ιπποκράτειο»

ΑΝΔΡΟΥΛΑΚΗΣ ΑΡΙΣΤΕΙΔΗΣ
Διευθυντής, Καρδιολογικό Τμήμα, Γ.Ν.Α. «Ιπποκράτειο»

ΑΝΤΩΝΙΟΥ ΧΡΗΣΤΟΣ-ΚΩΝΣΤΑΝΤΙΝΟΣ
Επιμελητής, Α΄ Καρδιολογική Κλινική ΕΚΠΑ, Γ.Ν.Α. «Ιπποκράτειο»

ΑΝΤΩΝΟΠΟΥΛΟΣ ΑΛΕΞΙΟΣ
Επίκουρος Καθηγητής, Α΄ Καρδιολογική Κλινική ΕΚΠΑ, Γ.Ν.Α. «Ιπποκράτειο»

ΑΠΟΣΤΟΛΟΠΟΥΛΟΣ ΣΠΥΡΟΣ
Διοικητής Γ.Ν.Α. «Αττικόν»

ΑΡΓΥΡΙΟΥ ΝΙΚΟΛΑΟΣ
Επιστημονικός Συνεργάτης , Α΄ Καρδιολογική Κλινική ΕΚΠΑ, Γ.Ν.Α. «Ιπποκράτειο»

ΑΡΚΑΔΟΠΟΥΛΟΣ ΝΙΚΟΛΑΟΣ
Καθηγητής - Διευθυντής, Δ΄ Χειρουργική Κλινική ΕΚΠΑ, Π.Γ.Ν. «Αττικόν», Πρόεδρος Ιατρικής Σχολής ΕΚΠΑ

ΑΥΔΗΣ ΘΕΟΦΙΛΟΣ
Επικουρικός Επιμελητής, Β΄ Πανεπιστημιακή Παθολογική Κλινική, Γ.Ν.Α. «Ιπποκράτειο»

Β.

ΒΑΪΝΑ ΣΟΦΙΑ
Διευθύντρια, Α΄ Καρδιολογική Κλινική ΕΚΠΑ, Γ.Ν.Α. «Ιπποκράτειο»

ΒΑΚΚΑ ΑΓΓΕΛΙΚΗ
Επιστημονική Συνεργάτης, Μονάδα Υπέρτασης, Α΄ Καρδιολογική Κλινική ΕΚΠΑ, Γ.Ν.Α. «Ιπποκράτειο»

ΒΑΚΡΑΚΟΥ ΑΙΓΛΗ
Επιστημονική Συνεργάτης, Νευρολόγος, Α΄ Νευρολογική Κλινική ΕΚΠΑ, Αιγινήτειο Νοσοκομείο

ΒΛΑΣΟΠΟΥΛΟΥ ΚΩΝΣΤΑΝΤΙΝΑ
Ειδικευόμενη, Α΄ Καρδιολογική Κλινική ΕΚΠΑ, Γ.Ν.Α. «Ιπποκράτειο»

ΒΛΑΧΟΠΟΥΛΟΣ ΣΠΥΡΙΔΩΝ
Καθηγητής Νομικής Σχολής ΕΚΠΑ, μέλος Συμβουλίου Διοίκησης ΕΚΠΑ

ΒΛΑΧΟΠΟΥΛΟΣ ΧΑΡΑΛΑΜΠΟΣ
Καθηγητής, Α΄ Καρδιολογική Κλινική ΕΚΠΑ, Γ.Ν.Α. «Ιπποκράτειο»

Γ.

ΓΑΜΒΡΟΥΛΗ ΜΑΡΙΑ
Νοσηλεύτρια, Διδάκτωρ Νοσηλευτικής ΕΚΠΑ

ΓΕΛΑΔΑΡΗ ΕΛΕΝΗ
Επιμελήτρια , Γ΄ Παθολογικό Τμήμα & Μονάδα Ήπατος, Γ.Ν.Α. «Ο Ευαγγελισμός»

ΓΕΩΡΓΑΤΖΕΛΗ ΔΕΣΠΟΙΝΑ
Γενική/Οικογενειακή Ιατρός, Κ.Υ. Θέρμου



ΓΙΑΛΑΦΟΣ ΗΛΙΑΣ
Επίκουρος Καθηγητής, Γ΄ Καρδιολογική Κλινική ΕΚΠΑ, Νοσοκομείο ΣΩΤΗΡΙΑ

ΓΙΑΝΝΑΚΟΠΟΥΛΟΣ ΚΩΝΣΤΑΝΤΙΝΟΣ
Επιστημονικός Συνεργάτης, Α΄ Καρδιολογική Κλινική ΕΚΠΑ, Γ.Ν.Α. «Ιπποκράτειο»

ΓΚΑΡΤΖΟΝΙΚΑ ΠΑΡΑΣΚΕΥΗ
Ειδικευόμενη, Α΄ Καρδιολογική Κλινική ΕΚΠΑ, Γ.Ν.Α «Ιπποκράτειο»

ΓΟΜΠΟΣ ΓΕΩΡΓΙΟΣ
Ειδικευόμενος, Α΄ Καρδιολογική Κλινική ΕΚΠΑ, Γ.Ν.Α. «Ιπποκράτειο»

ΓΡΑΜΜΑΤΙΚΟΠΟΥΛΟΣ ΚΥΡΙΑΚΟΣ
Συντονιστής - Διευθυντής, Καρδιολογικό Τμήμα, Γ.Ν. Αγρινίου

Δ.

ΔΑΜΙΑΝΑΚΗ ΑΙΚΑΤΕΡΙΝΗ
Επιμελήτρια, Νεφρολογικό Τμήμα, Ιπποκράτειο Γ.Ν.Α

ΔΕΡΒΙΣΗΣ ΔΗΜΗΤΡΙΟΣ
Γενικός/Οικογενειακός Ιατρός, Επιμελητής, Κ.Υ. Αμφιλοχίας

ΔΗΜΗΤΡΙΑΔΗΣ ΚΥΡΙΑΚΟΣ
Επίκουρος Καθηγητής, Α΄ Καρδιολογική Κλινική ΕΚΠΑ, Γ.Ν.Α. «Ιπποκράτειο»

ΔΗΜΗΤΡΟΓΛΟΥ ΙΩΑΝΝΗΣ
Επιστημονικός Συνεργάτης, Α΄ Καρδιολογική Κλινική ΕΚΠΑ, Γ.Ν.Α. «Ιπποκράτειο»

ΔΙΑΜΑΝΤΟΠΟΥΛΟΣ ΑΘΑΝΑΣΙΟΣ
MD, PhD, Παθολόγος - Νεφρολόγος, αρχαιολόγος, εκδότης, συγγραφέας, Συνταξιούχος Καθηγητής Ιατρικής, τ. Διευθυντής Νεφρολογικής Κλινικής Γ.Ν. Πατρών «Άγιος Ανδρέας»

ΔΙΑΜΑΝΤΟΠΟΥΛΟΣ ΣΠΥΡΟΣ
Δήμαρχος Μεσολογγίου

ΔΟΥΚΑ ΕΛΠΙΝΙΚΗ
Γενική/Οικογενειακή Ιατρός, Κ.Υ. Θέρμου

ΔΟΥΝΔΟΥΛΑΚΗΣ ΙΩΑΝΝΗΣ
Επιστημονικός Συνεργάτης, Α΄ Καρδιολογική Κλινική ΕΚΠΑ, Γ.Ν.Α. «Ιπποκράτειο»

ΔΡΗ ΕΙΡΗΝΗ
Επιστημονική Συνεργάτης, Α΄ Καρδιολογική Κλινική ΕΚΠΑ, Γ.Ν.Α. «Ιπποκράτειο»

ΔΡΟΓΚΑΡΗΣ ΣΩΤΗΡΙΟΣ
Επιστημονικός Συνεργάτης , Α΄ Καρδιολογική Κλινική ΕΚΠΑ, Γ.Ν.Α. «Ιπποκράτειο»

Ε.

ΕΥΣΤΑΘΟΠΟΥΛΟΣ ΕΥΣΤΑΘΙΟΣ
Καθηγητής Ιατρικής Φυσικής - Ακτινοφυσικής, Ιατρική Σχολή ΕΚΠΑ, Αντιπρύτανης ΕΚΠΑ

Ζ.

ΖΑΓΚΑΣ ΑΘΑΝΑΣΙΟΣ
Πεμπτοετής φοιτητής Ιατρικής ΕΚΠΑ

ΖΑΜΑΝΗΣ ΙΩΑΝΝΗΣ
Επιστημονικός Συνεργάτης, Μονάδα Υπέρτασης, Α΄ Καρδιολογική Κλινική ΕΚΠΑ, Γ.Ν.Α. «Ιπποκράτειο»

ΖΗΣΙΜΟΣ ΚΩΝΣΤΑΝΤΙΝΟΣ
Επιστημονικός Συνεργάτης Α΄ Καρδιολογικής Κλινικής ΕΚΠΑ ,Γ.Ν.Α. «Ιπποκράτειο» & Νοσοκομείο «Αιγινήτειο»

Θ.

ΘΕΟΔΩΡΑΚΗΣ ΑΝΔΡΕΑΣ
Συντονιστής Διευθυντής Καρδιολογικής Κλινικής Γ.Ν. Μεσολογγίου

ΘΕΟΦΙΛΗΣ ΠΑΝΑΓΙΩΤΗΣ
Ειδικευόμενος, Α΄ Καρδιολογική Κλινική ΕΚΠΑ, Γ.Ν.Α. «Ιπποκράτειο»

ΘΩΜΟΠΟΥΛΟΣ ΚΩΝΣΤΑΝΤΙΝΟΣ
Συντονιστής - Διευθυντής, Καρδιολογικό Τμήμα, Γ.Ν.Α. «Λαϊκό»

INDEX

Κ.

ΚΑΓΚΑΔΗΣ ΓΕΩΡΓΙΟΣ
Καθηγητής Ιατρικής Φυσικής - Ιατρικής Πληροφορικής, Τμήμα Ιατρικής Πανεπιστημίου Πατρών, Αντιπρόεδρος Τμήματος Ιατρικής, Πανεπιστήμιο Πατρών

ΚΑΙΝΟΥΡΓΙΟΣ ΔΗΜΗΤΡΙΟΣ
Καθηγητής Χρηματοοικονομικής, Τμήμα Οικονομικών Επιστημών ΕΚΠΑ, Μέλος Συμβουλίου Διοίκησης ΕΚΠΑ

ΚΑΛΑΒΡΟΥΖΙΩΤΗΣ ΙΩΑΝΝΗΣ
τ. Πρόεδρος Διοικούσας Επιτροπής Ελληνικού Ανοικτού Πανεπιστημίου, Καθηγητής, Σχολή Θετικών Επιστημών και Τεχνολογίας, Ε.Α.Π.

ΚΑΛΗΣ ΣΤΕΦΑΝΟΣ
Professor of Medicine, Harvard Medical School; Professor, Harvard T.H. Chan School of Public Health

ΚΑΛΛΙΑΚΟΥΔΑ ΕΥΑΓΓΕΛΙΑ
Επιστημονική Συνεργάτης, Μονάδα Υπέρτασης, Α΄ Καρδιολογική Κλινική ΕΚΠΑ, Γ.Ν.Α. «Ιπποκράτειο»

ΚΑΛΛΙΚΑΖΑΡΟΣ ΙΩΑΝΝΗΣ
Διευθυντής Τομέα Καρδιάς, «Metropolitan General», τ. Πρόεδρος Ελληνικής Καρδιολογικής Εταιρείας

ΚΑΛΟΜΠΑΤΣΟΥ ΑΡΓΥΡΩ
Επιστημονική Συνεργάτης, Α΄ Καρδιολογική Κλινική ΕΚΠΑ, Γ.Ν.Α. «Ιπποκράτειο»

ΚΑΝΑΚΑΚΗΣ ΙΩΑΝΝΗΣ
Διευθυντής, Γ΄ Καρδιολογικό Τμήμα, «Ερρίκος Ντυνάν», τ. Πρόεδρος Ελληνικής Καρδιολογικής Εταιρείας

ΚΑΡΑΜΑΝΩΛΗΣ ΝΙΚΟΛΑΟΣ ΝΕΚΤΑΡΙΟΣ
Επικουρικός Παθολόγος, Β΄ Πανεπιστημιακή Παθολογική Κλινική & Ομώνυμο Εργαστηρίο, Γ.Ν.Α. «Ιπποκράτειο»

ΚΑΡΑΜΑΣΗΣ ΓΡΗΓΟΡΙΟΣ
Επίκουρος Καθηγητής, Β΄ Καρδιολογική Κλινική ΕΚΠΑ, Π.Γ.Ν. «Αττικόν»

ΚΑΡΑΜΕΣΙΝΗΣ ΣΠΙΝΘΑΚΗΣ ΣΤΕΡΓΙΟΣ
Επιστημονικός Συνεργάτης, Α΄ Καρδιολογική Κλινική ΕΚΠΑ, Γ.Ν.Α. «Ιπποκράτειο»

ΚΑΡΤΕΡΗΣ ΓΕΩΡΓΙΟΣ
Πεμπτοετής φοιτητής Ιατρικής ΕΚΠΑ

ΚΑΣΙΑΚΟΓΙΑΣ ΑΛΕΞΑΝΔΡΟΣ
Επίκουρος Καθηγητής , Α΄ Καρδιολογική Κλινική ΕΚΠΑ, Γ.Ν.Α. «Ιπποκράτειο»

ΚΑΤΣΑΝΟΥ ΚΩΝΣΤΑΝΤΙΝΑ
Επιμελήτρια Α', Καρδιολογικό Τμήμα, Γ.Ν. Αγρινίου

ΚΑΤΣΙΜΑΓΚΛΗΣ ΓΕΩΡΓΙΟΣ
Διευθυντής Ναυτικού Νοσοκομείου Αθηνών

ΚΑΤΣΙΜΑΡΔΟΣ ΑΝΔΡΕΑΣ
Επεμβατικός Καρδιολόγος, Επιμελητής Καρδιολογικής Κλινικής, 417 Ν.Ι.Μ.Τ.Σ.

ΚΑΤΣΟΥΡΑΣ ΧΡΗΣΤΟΣ
Καθηγητής - Διευθυντής, Α΄ Καρδιολογική Κλινική, Π.Γ.Ν. Ιωαννίνων

ΚΑΥΚΑΣ ΝΙΚΟΛΑΟΣ
Συντονιστής - Διευθυντής, Καρδιολογικό Τμήμα, Γ.Ν.Α. «ΚΑΤ», Συνεργάτης Ζ΄ Καρδιολογικό Τμήμα Θεραπευτηρίου «Υγεία»

ΚΟΚΟΤΟΣ ΛΙΝΟΣ
Συνθέτης

ΚΟΜΠΟΡΟΖΟΣ ΧΡΙΣΤΟΦΟΡΟΣ
Αναπληρωτής Διευθυντής Α΄ Καρδιολογικής Κλινικής, Ναυτικό Νοσοκομείο Αθηνών

ΚΟΝΤΟΥΛΗ ΒΑΣΙΛΙΚΗ
Πρόεδρος Φαρμακευτικού Συλλόγου Τριχωνίδας

ΚΟΡΔΑΛΗΣ ΑΘΑΝΑΣΙΟΣ
Επίκουρος Καθηγητής, Α΄ Καρδιολογική Κλινική ΕΚΠΑ, Γ.Ν.Α. «Ιπποκράτειο»

ΚΟΥΛΟΛΙΑ ΒΑΣΙΛΙΚΗ
Μέλος Ομάδας Basic Life Support

ΚΟΥΡΕΜΕΤΗ ΜΑΡΙΑ
Επιστημονική Συνεργάτης, Α΄ Καρδιολογική Κλινική ΕΚΠΑ, Γ.Ν.Α. «Ιπποκράτειο»



ΚΟΥΤΡΟΛΟΥ-ΣΩΤΗΡΟΠΟΥΛΟΥ ΠΑΡΑΣΚΕΥΗ
Επιστημονική Συνεργάτης, Α΄ Καρδιολογική Κλινική ΕΚΠΑ, Γ.Ν.Α. «Ιπποκράτειο», Συνεργάτης Νοσοκομείου «Υγεία»

ΚΟΥΤΣΟΠΟΥΛΟΣ ΓΕΩΡΓΙΟΣ
Ειδικευόμενος, Α΄ Καρδιολογική Κλινική ΕΚΠΑ, Γ.Ν.Α. «Ιπποκράτειο»

ΚΥΡΙΑΚΟΥΛΗΣ ΚΩΝΣΤΑΝΤΙΝΟΣ
Ειδικευόμενος, Α΄ Καρδιολογική Κλινική ΕΚΠΑ, Γ.Ν.Α. «Ιπποκράτειο»

ΚΥΡΙΤΣΗΣ ΑΝΤΩΝΗΣ
Επιμελητής Α΄, Β΄ Παθολογική Κλινική ΕΚΠΑ, Γ.Ν.Α. «Ιπποκράτειο»

ΚΩΝΣΤΑΝΤΑΡΑΣ ΣΠΥΡΙΔΩΝ
Δήμαρχος Θέρμου

ΚΩΝΣΤΑΝΤΙΝΙΔΗΣ ΔΗΜΗΤΡΙΟΣ
Επιμελητής - Υπεύθυνος Μονάδας Υπέρτασης, Α΄ Καρδιολογική Κλινική ΕΚΠΑ, Γ.Ν.Α. «Ιπποκράτειο»

Λ.

ΛΑΖΑΡΟΣ ΓΕΩΡΓΙΟΣ
Διευθυντής, Α΄ Καρδιολογική Κλινική ΕΚΠΑ, Γ.Ν.Α. «Ιπποκράτειο»

ΛΑΖΑΡΟΥ ΑΙΜΙΛΙΑ
Ειδικευόμενη, Α΄ Καρδιολογική Κλινική ΕΚΠΑ, Γ.Ν.Α. «Ιπποκράτειο»

ΛΑΪΝΑ ΑΓΓΕΛΙΚΗ
Επιστημονική Συνεργάτης, Α΄ Καρδιολογική Κλινική ΕΚΠΑ, Γ.Ν.Α. «Ιπποκράτειο»

ΛΑΚΚΑ ΕΛΕΝΗ
Ειδική Καρδιολόγος, Ιατρικό Κέντρο Αθηνών

ΛΑΤΣΙΟΣ ΓΕΩΡΓΙΟΣ
Διευθυντής , Α΄ Καρδιολογική Κλινική ΕΚΠΑ, Γ.Ν.Α. «Ιπποκράτειο»

ΛΕΚΚΑΣ ΕΥΘΥΜΗΣ
Ομότιμος Καθηγητής, Πρ. Πρόεδρος Τμήματος Γεωλογίας και Γεωπεριβάλλοντος, ΕΚΠΑ, Πρόεδρος Οργανισμού Αντισεισμικού Σχεδιασμού & Προστασίας

ΛΕΟΝΤΣΙΝΗΣ ΙΩΑΝΝΗΣ
Επιμελητής, Α΄ Καρδιολογική Κλινική ΕΚΠΑ, Γ.Ν.Α. «Ιπποκράτειο»

ΛΟΥΚΙΔΗΣ ΣΤΥΛΙΑΝΟΣ
Καθηγητής, Διευθυντής Β΄ Πνευμονολογικής Κλινικής, Π.Γ.Ν. «Αττικόν»

ΛΟΥΚΟΠΟΥΛΟΣ ΒΑΣΙΛΕΙΟΣ
Καθηγητής, Τμήμα Φυσικής, Πανεπιστήμιο Πατρών, Πρόεδρος Επιστημονικού Πάρκου Πατρών

ΛΥΡΟΣ ΟΡΕΣΤΗΣ
Επίκουρος Καθηγητής, Δ Χειρουργική Κλινική ΕΚΠΑ, ΑΤΤΙΚΟ Νοσοκομείο

Μ.

ΜΑΛΑΙΝΟΥ ΧΡΙΣΤΙΝΑ
Ειδικευόμενη Καρδιολογίας, Γ.Ν. Αγρινίο

ΜΑΝΗ ΗΛΙΑΝΑ
Επιμελήτρια, Β΄ Παθολογική Κλινική και Ομώνυμο Εργαστήριο ΕΚΠΑ, Γ.Ν.Α. «Ιπποκράτειο»

ΜΑΝΤΑ ΕΛΕΝΗ
Ειδικευόμενη, Α΄ Καρδιολογική Κλινική ΕΚΠΑ, Γ.Ν.Α. «Ιπποκράτειο»

ΜΑΝΩΛΑΚΟΠΟΥΛΟΣ ΣΠΗΛΙΟΣ
Καθηγητής Παθολογίας - Γαστρεντερολογίας, Ιατρική Σχολή ΕΚΠΑ, Γ.Ν.Α. «Ιπποκράτειο»

ΜΑΝΩΛΑΚΟΥ ΠΑΝΑΓΙΩΤΑ
Καρδιολόγος, Επιμελήτρια, 417 ΝΙΜΤΣ

ΜΑΤΘΑΙΟΠΟΥΛΟΣ ΓΕΩΡΓΙΟΣ
Ειδικευόμενος, Καρδιολογική Κλινική «Κ.Α.Τ»

ΜΑΥΡΟΜΟΥΣΤΑΚΟΥ ΚΥΡΙΑΚΗ
Ειδικευόμενη, Α΄ Καρδιολογική Κλινική ΕΚΠΑ, Γ.Ν.Α. «Ιπποκράτειο»

ΜΕΝΤΗ ΑΡΙΑΔΝΗ-ΜΑΡΙΑ
MD, PhD, Ειδικευόμενη Ιατρός Καρδιολογίας, Α΄ Πανεπιστημιακή Καρδιολογική Κλινική, Γ.Ν.Α. «Ιπποκράτειο»

ΜΙΝΟΣ ΘΕΟΦΑΝΗΣ
Ειδικός Καρδιολόγος, Γ.Ν. Αγρινίου

INDEX

ΜΠΑΪΚΟΥΣΗΣ ΝΙΚΟΛΑΟΣ
Διευθυντής Συντονιστής Καρδιοχειρουργικού Τμήματος Ιπποκράτειου, Γ.Ν.Α. «Ιπποκράτειο»

ΜΠΑΛΤΑ ΓΕΩΡΓΙΑ
Ψυχίατρος – Ψυχοθεραπεύτρια, Επιστημονική συνεργάτης Α΄ Καρδιολογική Κλινική, Γ.Ν.Α. «Ιπποκράτειο»

ΜΠΑΦΑΤΑΚΗ ΕΥΤΥΧΙΑ
Γενική/Οικογενειακή Ιατρός, Συντονίστρια Διευθύντρια, Κ.Υ. Αιτωλικού

ΜΠΟΤΗΣ ΜΙΧΑΗΛ
Ειδικευόμενος, Α΄ Καρδιολογική Κλινική ΕΚΠΑ, Γ.Ν.Α. «Ιπποκράτειο»

ΜΠΟΥΖΙΟΥ ΑΓΓΕΛΙΚΗ
Γενική/Οικογενειακή Ιατρός, Συντονίστρια Διευθύντρια, Γ΄ΤΟΜΥ Αγρινίου

ΜΠΟΥΡΟΣ ΔΗΜΟΣΘΕΝΗΣ
Ομότιμος Καθηγητής ΕΚΠΑ, Ιατρικό Κέντρο Αθηνών, Μέλος Academia Europaea

Ν.

ΝΤΑΒΛΟΥΡΟΣ ΠΕΡΙΚΛΗΣ
Καθηγητής, Διευθυντής Καρδιολογικής Κλινικής Π.Γ.Ν. Πατρών

ΝΤΑΛΑΚΟΥΡΑΣ ΙΩΑΝΝΗΣ
Επιστημονικός Συνεργάτης, Α΄ Καρδιολογική Κλινική ΕΚΠΑ, Γ.Ν.Α. «Ιπποκράτειο»

ΝΤΑΛΑΦΟΥΡΑΣ ΠΕΤΡΟΣ
Ειδικευόμενος Καρδιολογίας, Γ.Ν. Αγρινίου

ΝΤΟΚΑΣ ΝΙΚΟΛΑΟΣ
Ειδικός Καρδιολόγος, Γ.Ν. Αγρινίου

Ξ.

ΞΥΔΗΣ ΠΑΝΑΓΙΩΤΗΣ
Επιστημονικός Συνεργάτης, Α΄ Καρδιολογική Κλινική ΕΚΠΑ, Γ.Ν.Α. «Ιπποκράτειο»

Ο.

ΟΙΚΟΝΟΜΟΥ ΕΥΑΓΓΕΛΟΣ
Επίκουρος Καθηγητής, Γ΄ Καρδιολογική Κλινική ΕΚΠΑ, Γ.Ν.Ν.Θ.Α. «Η Σωτηρία»

Π.

ΠΑΛΚΟΠΟΥΛΟΥ ΜΥΡΤΩ
Επιμελήτρια, Νευρολογικό Τμήμα Γ.Ν.Α. «Ιπποκράτειο»

ΠΑΛΗΚΑΡΩΝΑΣ ΘΩΜΑΣ
Υπόχρεος Προσωπικός Ιατρός, Κ.Υ. Θέρμου

ΠΑΝΑΓΙΩΤΟΠΟΥΛΟΣ ΙΩΑΝΝΗΣ
Διευθυντής, Καρδιοχειρουργικό Τμήμα, Γ.Ν.Α. «Ιπποκράτειο»

ΠΑΠΠΑ ΑΙΚΑΤΕΡΙΝΗ
Εξειδικευόμενη Επεμβατικής Καρδιολογίας, Γ.Ν.Α. «Ιπποκράτειο»

ΠΑΠΑΓΕΩΡΓΙΟΥ ΣΩΚΡΑΤΗΣ
Καθηγητής Νευρολογίας και Νευροψυχολογίας ΕΚΠΑ, Α΄ Νευρολογική Κλινική, Αιγινήτειο Πανεπιστημιακό Νοσοκομείο

ΠΑΠΑΔΗΜΗΤΡΙΟΥ ΕΙΡΗΝΗ
Γενική Ιατρός, Κ.Υ. Θέρμου

ΠΑΠΑΔΗΜΗΤΡΙΟΥ ΠΡΟΚΟΠΗΣ
Καρδιολόγος, Εξειδικευθείς στην Καρδιαγγειακή Απεικόνιση (EACVI Certified), Τμήμα Υπερήχων Καρδιάς Ιατρικού Κέντρου Αθηνών

ΠΑΠΑΛΑΜΠΡΟΥ ΔΗΜΗΤΡΑ
Γενική/Οικογενειακή Ιατρός, Επιμελήτρια, Κ.Υ. Κατούνας

ΠΑΠΑΝΑΣΤΑΣΙΟΥ ΓΕΩΡΓΙΟΣ
Δήμαρχος Αγρινίου

ΠΑΠΑΝΙΚΟΛΑΟΥ ΑΓΓΕΛΟΣ
Επιμελητής, Α΄ Καρδιολογική Κλινική ΕΚΠΑ, Γ.Ν.Α. «Ιπποκράτειο»

ΠΑΠΑΝΙΚΟΛΑΟΥ ΑΛΕΞΑΝΔΡΑ
Ειδικευόμενη Καρδιολογίας, Γ.Ν. Αγρινίου



ΠΑΠΠΑΣ ΣΤΑΥΡΟΣ
Παθολόγος - Διαβητολόγος, Πρόεδρος Ινστιτούτου Μελέτης Έρευνας και Εκπαίδευσης για το Σακχαρώδη Διαβήτη και τα Μεταβολικά Νοσήματα

ΠΑΣΤΡΩΜΑΣ ΣΩΚΡΑΤΗΣ
Διευθυντής, ΣΤ΄ Καρδιολογικό Τμήμα, Νοσοκομείο «Ερρίκος Ντυνάν»

ΠΑΤΤΑΚΟΣ ΕΥΣΤΡΑΤΙΟΣ
Διευθυντής, Καρδιοχειρουργικό Τμήμα, Νοσοκομείο «Υγεία»

ΠΕΤΡΑΣ ΔΗΜΗΤΡΙΟΣ
Συντονιστής - Διευθυντής, Νεφρολογικό Τμήμα, Γ.Ν.Α. «Ιπποκράτειο»

Ρ.

ΡΟΪΔΗΣ ΘΕΟΦΑΝΗΣ
Διοικητής Γ.Ν.Α. «Λαϊκό»

ΡΟΜΠΟΛΑ ΑΜΑΛΙΑ
Καρδιολόγος - Εντατικολόγος, Διευθύντρια, ΜΕΘ Ενηλίκων, ΔΘΚΑ «Υγεία»

Σ.

ΣΑΡΑΚΗΣ ΒΑΣΙΛΕΙΟΣ
Συντονιστής - Διευθυντής, Καρδιολογικό Τμήμα, Γ.Ν. Βόλου «Αχιλλοπούλειο»

ΣΕΒΑΣΤΙΑΝΟΣ ΒΑΣΙΛΕΙΟΣ
Ειδικός Παθολόγος – Ηπατολόγος, Συντονιστής Διευθυντής Γ΄ Παθολογικής Κλινικής & Μονάδας Ηπατολογίας, Γενικό Νοσοκομείο Αθηνών «Ο Ευαγγελισμός»

ΣΕΡΑΣΚΕΡΗΣ ΜΙΧΑΗΛ
Διοικητής Γ.Ν. Αγρινίου

ΣΕΡΠΑΝΟΥ ΒΙΡΓΙΝΙΑ
Υπόχρεη Προσωπική Ιατρός, Κ.Υ. Θέρμου

ΣΙΑΣΟΣ ΓΕΡΑΣΙΜΟΣ
Πρύτανης Εθνικού και Καποδιστριακού Πανεπιστημίου Αθηνών, Καθηγητής - Διευθυντής, Γ΄ Καρδιολογικής Κλινικής ΕΚΠΑ, Γ.Ν.Ν.Θ.Α. «Η Σωτηρία»

ΣΙΔΕΡΗ ΣΠΥΡΙΔΟΥΛΑ
Γενική/Οικογενειακή Ιατρός, Αναπληρώτρια Συντονίστρια, Κ.Υ. Κατούνας, Ταμίας Ένωσης Νοσοκομειακών Ιατρών Αιτωλοακαρνανίας (Ε.Ι.Ν.Α.)

ΣΚΑΝΔΑΛΟΥ ΧΡΙΣΤΙΝΑ
Καρδιολόγος, Γ.Ν. Αγρινίου

ΣΟΛΔΑΤΟΣ ΠΑΝΑΓΙΩΤΗΣ
Ειδικευόμενος Γενικής Ιατρικής, Κ.Υ. Θέρμου

ΣΟΥΛΑΪΔΟΠΟΥΛΟΣ ΣΤΕΡΓΙΟΣ
Επιστημονικός Συνεργάτης, Α΄ Καρδιολογική Κλινική ΕΚΠΑ, Γ.Ν.Α. «Ιπποκράτειο»

ΣΟΥΡΕΛΗ ΔΑΦΝΗ
Ειδικευόμενη , Γ.Ν.Α «Ερυθρός Σταυρός»

ΣΤΑΜΑΤΕΛΟΠΟΥΛΟΣ ΚΙΜΩΝ
Καθηγητής Θεραπευτικής - Καρδιολογίας, Ιατρική Σχολή ΕΚΠΑ

ΣΤΑΜΑΤΗΣ ΠΑΝΑΓΙΩΤΗΣ
Γενικός/Οικογενειακός Ιατρός, Συντονιστής Διευθυντής, Κ.Υ. Κατούνας

ΣΤΕΡΓΙΟΥ ΠΑΝΑΓΙΩΤΗΣ
Υπόχρεος Προσωπικός Ιατρός, Κ.Υ. Θέρμου

ΣΤΟΥΜΠΟΣ ΒΑΣΙΛΕΙΟΣ
Γενικός/Οικογενειακός Ιατρός, Συντονιστής - Διευθυντής, Κ.Υ. Θέρμου

ΣΤΡΑΒΟΔΗΜΟΣ ΚΩΝΣΤΑΝΤΙΝΟΣ
Καθηγητής - Διευθυντής Α΄ Ουρολογικής Κλινικής ΕΚΠΑ, Γ.Ν.Α. «Λαϊκό»

ΣΥΝΕΤΟΣ ΑΝΔΡΕΑΣ
Διευθυντής ΕΣΥ, Α΄ Καρδιολογική Κλινική ΕΚΠΑ, Γ.Ν.Α. «Ιπποκράτειο»

ΣΥΝΤΖΙΡΜΑΣ ΧΡΗΣΤΟΣ
Γενικός/Οικογενειακός Ιατρός, Επιμελητής, Κ.Υ. Αιτωλικού

ΣΥΡΜΙΝΤΖΕΛΗΣ ΝΙΚΟΛΑΟΣ
Ειδικευόμενος Καρδιολογίας, Γ.Ν. Αγρινίου

INDEX

Τ.

ΤΑΞΙΑΡΧΟΥ ΕΥΣΤΑΘΙΟΣ
Καρδιολόγος

ΤΑΤΑΚΗΣ ΦΩΤΙΟΣ-ΠΑΝΑΓΙΩΤΗΣ
Ειδικευόμενος, Α΄ Καρδιολογική Κλινική ΕΚΠΑ, Γ.Ν.Α. «Ιπποκράτειο»

ΤΕΡΕΝΤΕΣ-ΠΡΙΝΤΖΙΟΣ ΔΗΜΗΤΡΗΣ
Επιμελητής, Α΄ Καρδιολογική Κλινική ΕΚΠΑ, Γ.Ν.Α. «Ιπποκράτειο»

ΤΖΕΛΤΖΕΣ ΒΑΣΙΛΕΙΟΣ
Επικουρικός Επιμελητής , Καρδιολογικό Τμήμα Γ.Ν. Αγρινίου

ΤΟΡΟΥΝΙΔΗΣ ΑΘΑΝΑΣΙΟΣ
Δήμαρχος Αμφιλοχίας

ΤΟΥΣΟΥΛΗΣ ΔΗΜΗΤΡΙΟΣ
Ομότιμος Καθηγητής Καρδιολογίας ΕΚΠΑ, πρ. Αντιπρύτανης ΕΚΠΑ

ΤΡΙΑΝΤΑΦΥΛΛΑΚΗΣ ΙΩΑΝΝΗΣ
Δήμαρχος Ξηρομέρου

ΤΡΙΑΝΤΑΦΥΛΛΙΔΗΣ ΒΑΣΙΛΕΙΟΣ
Αναπληρωτής Καθηγητής, Εργαστήριο Φυτικής Παραγωγής, Τμήμα Επιστήμης και Τεχνολογίας Τροφίμων, Πανεπιστήμιο Πατρών

ΤΡΙΑΝΤΗΣ ΓΕΩΡΓΙΟΣ
Διευθυντής, Αιμοδυναμικό Τμήμα, Γ.Ν.Α. «Σισμανόγλειο»

ΤΣΑΜΑΚΗΣ ΚΩΝΣΤΑΝΤΙΝΟΣ
Επίκουρος Καθηγητής Πανεπιστημίου Θεσσαλίας, Ψυχίατρος - Ψυχοθεραπευτής

ΤΣΕΛΙΟΣ ΑΝΔΡΕΑΣ
Επεμβατικός Καρδιολόγος, Στρατιωτικός Ιατρός, Επιμελητής Α΄ Καρδιολογικής Κλινικής & Αιμοδυναμικού Εργαστηρίου, 417 Ν.Ι.Μ.Τ.Σ.

ΤΣΙΑΚΑΝΙΚΑΣ ΚΩΣΤΗΣ
Δημοσιογράφος, Διευθυντής Ενημερωτικών Εκπομπών ΣΚΑΙ TV

ΤΣΙΑΜΗ ΝΙΚΟΛΕΤΤΑ-ΙΩΑΝΝΑ
Υπόχρεη Προσωπική Ιατρός, Κ.Υ. Κατούνας

ΤΣΙΑΧΡΗΣ ΔΗΜΗΤΡΙΟΣ
Επίκουρος Καθηγητής, Α΄ Καρδιολογική Κλινική ΕΚΠΑ, Γ.Ν.Α. «Ιπποκράτειο»

ΤΣΙΓΚΑΣ ΓΡΗΓΟΡΙΟΣ
Αναπληρωτής Καθηγητής, Τμήμα Ιατρικής Πανεπιστημίου Πατρών

ΤΣΙΓΚΟΣ ΒΑΣΙΛΕΙΟΣ
Καθηγητής Δογματικής της Ορθοδόξου Καθολικής Εκκλησίας, Τμήμα Θεολογίας, Αριστοτέλειο Πανεπιστήμιο Θεσσαλονίκης (Α.Π.Θ.)

ΤΣΙΜΠΛΗΣ ΧΑΡΙΛΑΟΣ
Ειδικός Καρδιολόγος - Παιδοκαρδιολόγος, Εξειδικευμένος στις Συγγενείς Καρδιοπάθειες Ενηλίκων, Επιστημονικός Συνεργάτης Γ.Ν.Π.Α. «Η Αγία Σοφία»

ΤΣΙΟΥΦΗΣ ΚΩΝΣΤΑΝΤΙΝΟΣ
Καθηγητής - Διευθυντής, Α΄ Καρδιολογική Κλινική ΕΚΠΑ, Γ.Ν.Α. «Ιπποκράτειο», Αντιπρόεδρος Ιατρικής Σχολής ΕΚΠΑ

ΤΣΙΟΥΦΗΣ ΠΑΝΑΓΙΩΤΗΣ-ΑΝΑΣΤΑΣΙΟΣ
Ειδικευόμενος, Α΄ Καρδιολογική Κλινική ΕΚΠΑ, Γ.Ν.Α. «Ιπποκράτειο»

Υ.

ΥΦΑΝΤΗΣ ΑΡΙΣΤΟΤΕΛΗΣ
Ειδικευόμενος Αγγειοχειρουργικής Κλινικής, Π.Γ.Ν. «Αττικόν»

Φ.

ΦΑΝΑΡΙΩΤΗ ΚΕΛΛΥ
Δημοσιογράφος Επιστήμης & Υγείας, Υποψήφια Διδάκτωρ, Ιατρική Σχολή ΕΚΠΑ, Μέλος Ευρωπαϊκής Ομοσπονδίας Δημοσιογράφων Επιστήμης

ΦΑΡΜΑΚΗΣ ΔΗΜΗΤΡΙΟΣ
Επίκουρος Καθηγητής, Β΄ Καρδιολογική Κλινική ΕΚΠΑ, Π.Γ.Ν. «Αττικόν»

ΦΙΛΙΠΠΑΤΟΣ ΓΕΡΑΣΙΜΟΣ
Καθηγητής - Διευθυντής, Β΄ Καρδιολογική Κλινική ΕΚΠΑ, Π.Γ.Ν. «Αττικόν»

ΦΙΛΙΠΠΙΑΔΗΣ ΔΗΜΗΤΡΙΟΣ
Επίκουρος Καθηγητής Επεμβατικής Καρδιολογίας Π.Γ.Ν. «Αττικόν»

ΦΙΛΙΠΠΟΥ ΧΡΙΣΤΙΝΑ
Κλινική Διαιτολόγος - Διατροφολόγος, Διδάκτωρ Ιατρικής Σχολής ΕΚΠΑ

ΦΟΥΣΑΣ ΣΤΕΦΑΝΟΣ
Συντονιστής - Διευθυντής Τομέα Καρδιάς και Αγγείων «Metropolitan General», τ. Πρόεδρος Ελληνικής Καρδιολογικής Εταιρείας

ΦΡΑΓΚΟΥΛΗΣ ΧΡΗΣΤΟΣ
Επιμελητής, Α΄ Καρδιολογική Κλινική ΕΚΠΑ, Γ.Ν.Α. «Ιπποκράτειο»

Χ.

ΧΑΣΙΚΙΔΗΣ ΧΡΗΣΤΟΣ
Συντονιστής - Διευθυντής, Καρδιολογικό Τμήμα, Γ.Ν. Κορίνθου

ΧΑΤΖΗ ΜΑΡΙΑ
Ειδικευόμενη, Α΄ Καρδιολογική Κλινική ΕΚΠΑ, Γ.Ν.Α. «Ιπποκράτειο»

ΧΑΤΖΗΣ ΔΗΜΗΤΡΙΟΣ
Επίκουρος Καθηγητής, Ευρωπαϊκό Πανεπιστήμιο Κύπρου

ΧΗΡΑΣ ΘΕΟΔΩΡΟΣ
Διευθυντής Νεφρολογικού Τμήματος, Σισμανόγλειο Γενικό Νοσοκομείο Αττικής

ΧΟΛΗ ΣΟΦΙΑ
Γενική/Οικογενειακή Ιατρός, Συντονίστρια Διευθύντρια, Κ.Υ. Αστακού

ΧΡΥΣΟΧΟΟΥ ΧΡΙΣΤΙΝΑ
Επίκουρη Καθηγήτρια ΕΚΠΑ, Υπεύθυνη Μονάδας Καρδιακής Ανεπάρκειας και Μονάδας Υπερηχοκαρδιογραφίας, Α΄ Καρδιολογική Κλινική ΕΚΠΑ, Γ.Ν.Α. «Ιπποκράτειο»

Ψ.

ΨΥΡΡΗ ΑΜΑΝΤΑ
Καθηγήτρια Παθολογίας Ογκολογίας, Ιατρική Σχολή Ε.Κ.Π.Α., Διευθύντρια, Β΄ Προπαιδευτικής Παθολογικής Κλινικής, Π.Γ.Ν. «Αττικόν»



ΓΕΝΙΚΕΣ ΠΛΗΡΟΦΟΡΙΕΣ

ΔΙΟΡΓΑΝΩΣΗ

ΕΘΝΙΚΟ ΚΑΙ ΚΑΠΟΔΙΣΤΡΙΑΚΟ ΠΑΝΕΠΙΣΤΗΜΙΟ ΑΘΗΝΩΝ ΙΑΤΡΙΚΗ ΣΧΟΛΗ

Α΄ ΚΑΡΔΙΟΛΟΓΙΚΗ ΚΛΙΝΙΚΗ & ΟΜΩΝΥΜΟ ΚΑΡΔΙΟΛΟΓΙΚΟ ΑΙΜΟΔΥΝΑΜΙΚΟ ΕΡΓΑΣΤΗΡΙΟ
Γ.Ν.Α. ΙΠΠΟΚΡΑΤΕΙΟ

Διευθυντής: Καθηγητής Κωνσταντίνος Π. Τσιούφης

ΣΥΝΕΔΡΙΑΚΟΣ ΧΩΡΟΣ

Παπαστράτειο Μέγαρο Αγρινίου
Διεύθυνση: Πλατεία Παναγόπουλου 4, Αγρίνιο

ΗΜΕΡΟΜΗΝΙΑ ΔΙΕΞΑΓΩΓΗΣ

Παρασκευή 4 & Σάββατο 5 Δεκεμβρίου 2026

ΠΑΡΑΛΑΒΗ ΒΕΒΑΙΩΣΗΣ ΠΑΡΑΚΟΛΟΥΘΗΣΗΣ

Όλοι οι εγγεγραμμένοι σύνεδροι που θα παρακολουθήσουν το Συνέδριο, θα παραλάβουν Πιστοποιητικό Παρακολούθησης. Η παραλαβή του Ηλεκτρονικού Πιστοποιητικού Παρακολούθησης θα μπορεί να πραγματοποιηθεί με το πέρας του Συνεδρίου. Θα σταλούν ηλεκτρονικά οι κατάλληλες οδηγίες για την διαδικασία έκδοσης του e- Πιστοποιητικού Παρακολούθησης.

ΕΓΓΡΑΦΕΣ

Οι Εγγραφές των Ε.Υ. Συνεδρίου είναι **ΔΩΡΕΑΝ**.
Η εγγραφή παρακολούθησης περιλαμβάνει:

- Πρόσβαση στο Συνεδριακό χώρο του Μεγάρου
- Παρακολούθηση του Επιστημονικού Προγράμματος
- Ηλεκτρονική Κονκάρδα (e-Badge)
- Ηλεκτρονικό (E- Program) & Τελικό Πρόγραμμα (.pdf)
- Ηλεκτρονικό Πιστοποιητικό Παρακολούθησης (e- Certificate)

ΤΕΧΝΙΚΗ ΓΡΑΜΜΑΤΕΙΑ

Τεχνική γραμματεία θα λειτουργεί καθ' όλη τη διάρκεια της Επιστημονικής Εκδήλωσης. Θερμή παράκληση όλες οι παρουσιάσεις και ομιλίες να παραδίδονται στους υπευθύνους τεχνικούς, τουλάχιστον μια ώρα πριν από την ώρα παρουσίασής τους σύμφωνα με το Επιστημονικό Πρόγραμμα.

ΓΡΑΜΜΑΤΕΙΑ- ΓΡΑΦΕΙΟ ΟΡΓΑΝΩΤΙΚΗΣ ΥΠΟΣΤΗΡΙΞΗΣ | ΠΛΗΡΟΦΟΡΙΕΣ

Congress World
Professional Conference Organiser (PCO)
Destination Management Company (DMC)

Μιχαλακοπούλου 27, 115 28 Αθήνα
Τηλ.: 210 7210001
Email: info@congressworld.gr
Website: www.congressworld.gr